

INTEGRATIONS SPORT UND BETREUUNGSZENTRUM DER ASTRID-LINDGREN-SCHULE HESSELHURST

ASTRID-LINGREN-SCHULE – SBBZ

Sonderpädagogisches
Bildungs- und Beratungszentrum
Förderschwerpunkt
Geistige Entwicklung

Special Olympics

Sportlerförderung

Skisport

Kraftsport

Mitglied im SOD



ISBZ

Beratung

-

Betreuung

Arbeitsprojekte

Betreuung im Rahmen der Ganztagschule

FERIENFREIZEITEN

Integration

SPORT

Mitglied im SBSV – DSB – DOSB - DFBV

 **DER PARITÄTISCHE**
BADEN-WÜRTTEMBERG

BETREUUNG

FREIZEITGELÄNDE ASTRID-LINDGREN-SCHULE HESSELHURST

FERIEN - WOCHENENDE - FREIZEITANGEBOTE





Nachmittagsbetreuung





Ferienfreizeiten - Schulferienbetreuung





Kunstprojekte
Musikprojekte
Filmprojekte

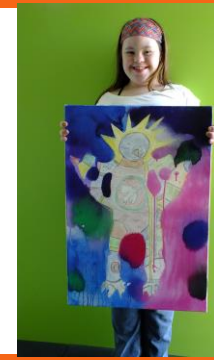

„ERLEBE“

KUnST „gestalten“

Europäischer Wettbewerb

Bundespreisnominierungen

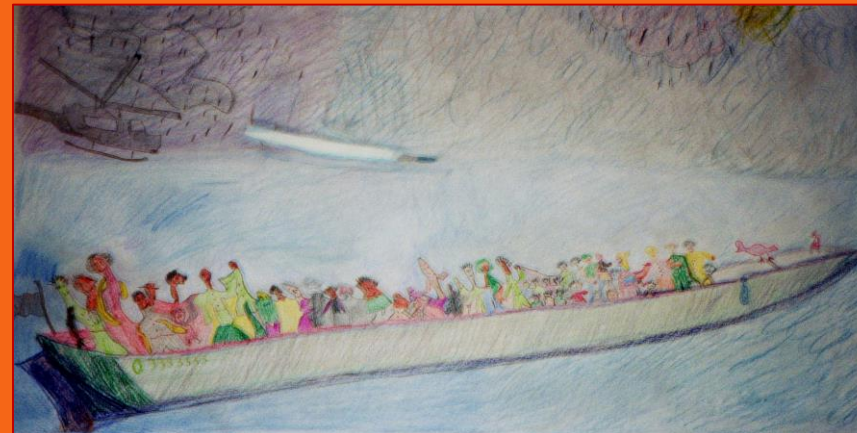

Landespreise

Museumskurse
Kunstaussstellungen
„Werkkunst“



ARBEITS -INTEGRATIONS- PROJEKTE



Kooperationsprojekte ISBZ-ALS



BOGENSPORT



KRAFTSPORT



Schwimmen



ISBZ – Mitglieder – Sportförderung



Ski-Alpin





Integrations Sport- und BetreuungsZentrum der Astrid-Lindgren-Schule

Mitglied im: Der Paritätische – Wohlfahrtsverband

Schülerbetreuung – Nachmittagsbetreuung

von Montag bis Freitag ab Unterrichtsende bis 17.00Uhr/18.00 Uhr
- und Betreuung an schulfreien Tagen -

- Betreuung auf dem Freizeitgelände der Astrid-Lindgren-Schule –
- und in den Schulräumen –

„Spielen und Lernen, Üben und Trainieren“

Spisportarten - Bogensport - Kraftsport - Sporttherapie
Kunstprojekte - Naturprojekte - Medienprojekte – Kursangebote

Freizeitaktivitäten

Sportveranstaltungen - Ausstellungen - Museen - Besichtigungen - Wanderungen
Konzertbesuche - Städtereisen - Erlebnisausflüge - Wintersportarten - Reisen

Ferienbetreuung

Wochenendbetreuung - Tagesausflüge - Schulferienprogramme
Wintersportwoche - Pfingstferienwoche - Sommerferienreise – Herbstwoche

Beratung

Pflegegesetz – Pflegestufen – Betreuungsleistungen – Abrechnung

Fahrdienst

Schülerbeförderung - Nachmittagsbetreuung - Ausflüge – Veranstaltungen

Ansprechpartner: Frau Rittmann - Frau Pertl-Wulf - Herr Blust

Info: info@isbz-als.de www.isbz-als.de Telefon 0151 - 22565594

Geschäftsstelle: Telefon 07805/9165983 Frau Rittmann Geschäftsführerin

Bürozeiten: Dienstag, Mittwoch und Donnerstag von 9.00 Uhr bis 12.00 Uhr

Förderung
Schülerprojekte

Mitgliedersportförderung
Kraftsport
Skisport
Bogensport

Arbeitsprojekte
Kooperationen
Astrid-Lindgren-Schule – ISBZ

Vorstand:
Hans Rittmann Harald Blust
VR.-Nr.: 687/2UR357/2012
St.-Nr.: 14048/38138 FOG
Betriebsnummer: 30436721
Institutionskennzeichen 510800144
Ausbildungsbetrieb



Bogensport der Familiensport
ISBZ - Unified - Team
Abteilung

Integratives SportBogenZentrum
Mitglied im SBSV/DSB/DOSB

vom Freizeitsport bis zum Turniersport
auf eigenen Parcours

Gästetraining: Samstags von 14.00 Uhr bis 16.00 Uhr
Mitglieder: täglich von 8.00 Uhr bis 20.00 Uhr

Ansprechpartner:
Hans Rittmann Vorstand Telefon 0170-5571388
isbz-vorstand@gmx.de
Lucia Thume Fachwart Turniere
isbz-fw-turniere@gmx.de
Robin Rittmann Fachwart Jugend
fw-jugend-isbz@gmx.de

Das ISBZ-Team

... freut sich, dass Ihr mit dabei seid!

Sabine Arbogast

Gruppenleiterin - Nachmittagsbetreuung
Freizeitangebote

Robin Rittmann

Gruppenleiter – Nachmittagsbetreuung
Fachwart Jugend - Ferienfreizeiten

Jule Geier

Heilerziehungspflegerin
Freizeitaktivitäten

Lucia Thume

Fachwart Turniere

Marianne Dornbusch

Kunstlehrerin

Brigitte Pertl-Wulf

Rektorin - pädagogische Leitung

Marita Rittmann

Leitung/Geschäftsführerin

Hans Rittmann

1.Vorstand - Arbeitsprojekte

Harald Blust

2. Vorstand - Kraftsport

